

REZZAGLIO

BORZOMASCA

ORERO

SAN COLOMBAO CERTENOLI

MEZZANEGO

GARASCO

**REGIONE LIGURIA**

Allegato A (art. 3, comma 2 della L.R. /

Confini dei Parchi naturali regionali  
delle Alpi Liguri, dell'Antola, dell'Aveto, del Belguga

**Parco naturale regionale dell'Aveto**

Legenda

 Confine Parco Naturale Regionale dell'Aveto

 Confine amministrativo

 Alto Top del Monte Ligia

scala 1:25.000



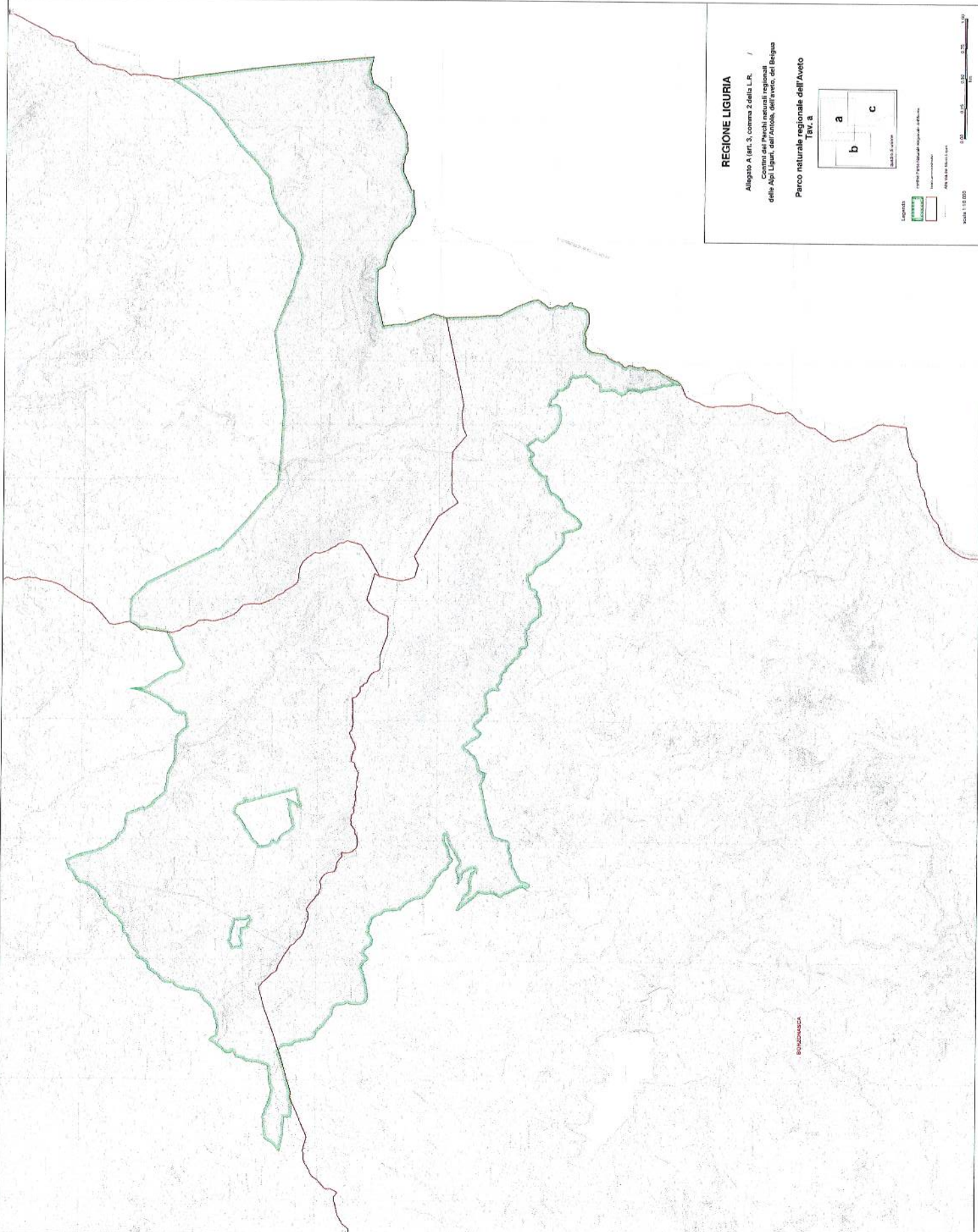

**REGIONE LIGURIA**

Allegato A (art. 3, comma 2 della L.R. /  
Contini dei Parchi naturali regionali  
delle Alpi Liguri, dell'Aneto, dell'Aveto, del Beigua

Parco naturale regionale dell'Aveto  
Tav. II



**LEGENDA**

- 1956/1970 (1:50.000) - Carta Geologica Regionale - I.G.M.
- 1984 (1:50.000) - Carta Geologica Regionale - I.G.M.
- 1984 (1:50.000) - Carta Geologica Regionale - I.G.M.

Scala 1:100.000

0 0,5 1 1,5 2 2,5 3 3,5 4 4,5 5 km

BENZONI & C.

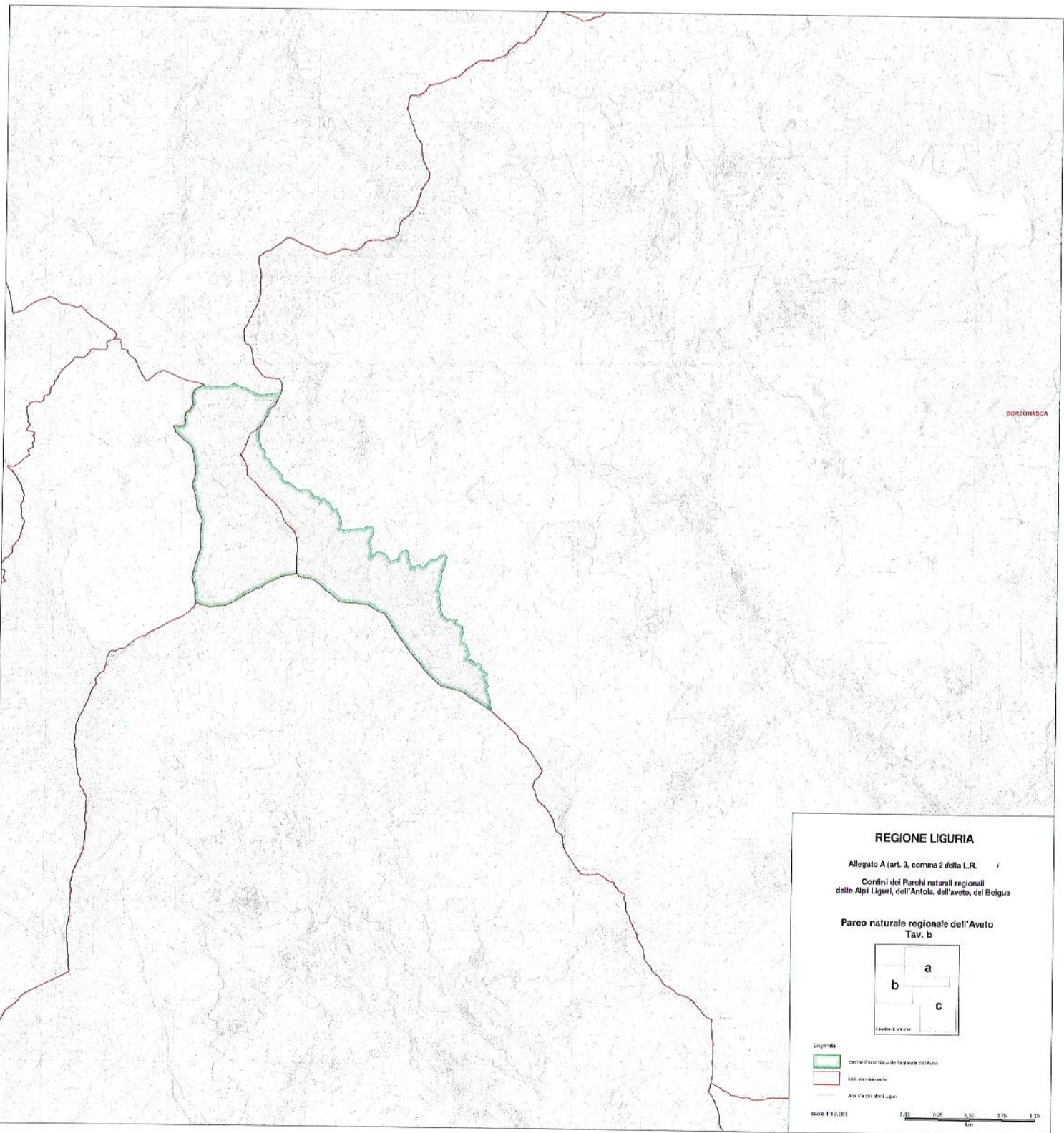

BORZOMASCA

**REGIONE LIGURIA**

Allegato A (art. 3, comma 2 della L.R. /  
Confini dei Parchi naturali regionali  
delle Alpi Liguri, dell'Antola, dell'aveto, del Beigua

**Parco naturale regionale dell'Aveto**  
Tav. b

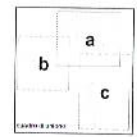

- Legenda
- Centro Parco Naturale Regionale dell'Aveto
  - Confine Regionale
  - Alti Vie del Nord Liguria

Scala 1:10,000

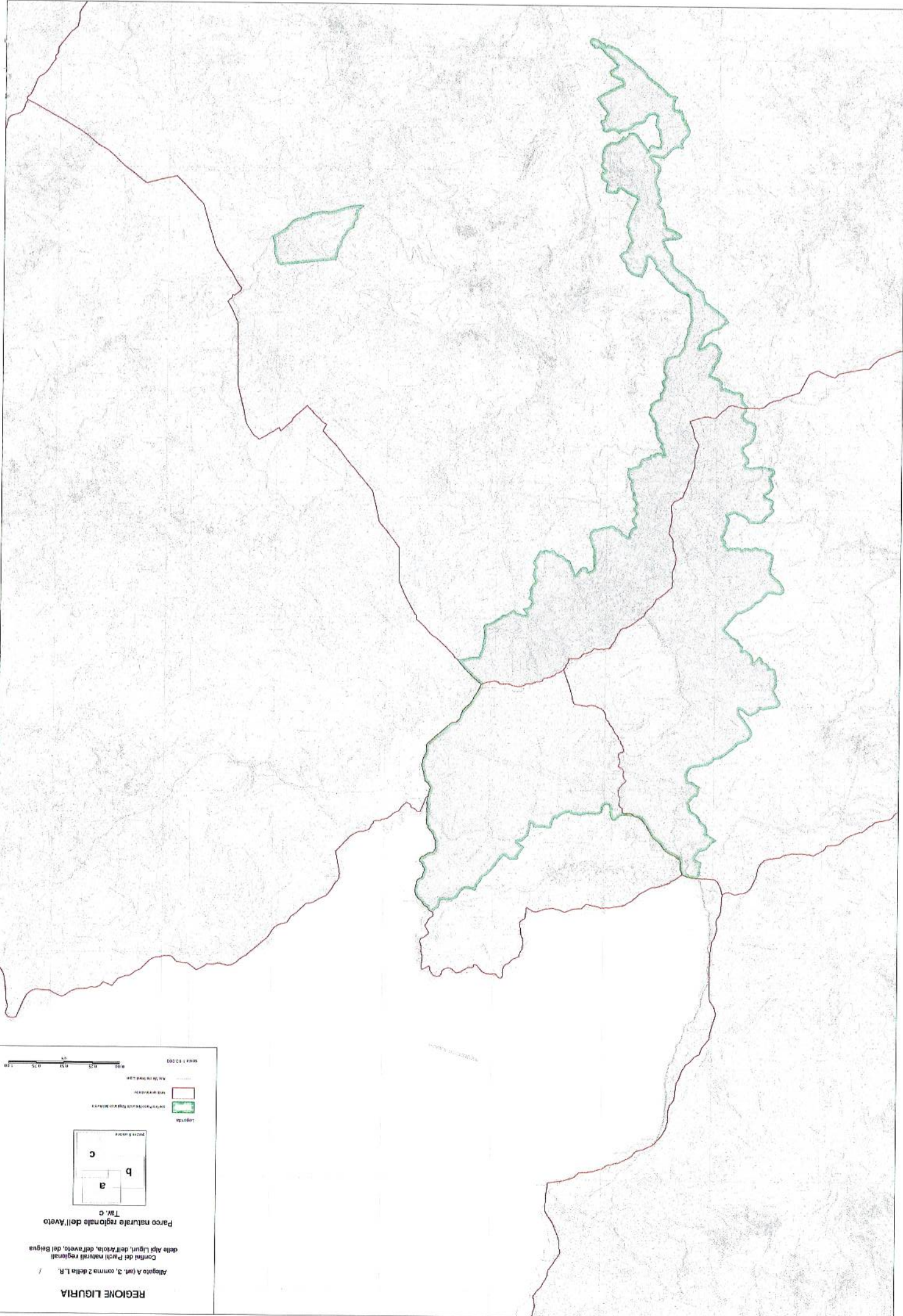

**REGIONE LIGURIA**

Allegato A (art. 3, comma 2 della L.R. /

Contorni dei Parchi naturali regionali  
delle Alpi Liguri, dell'Aveto, del Beigua

Parco naturale regionale dell'Aveto  
TAV, c

LEGENDA

- CONFINI COMUNI REGIONALI
- CONFINI COMUNI REGIONALI
- CONFINI COMUNI REGIONALI

Scala 1:10.000